Département de la Drôme

Ministère de la Transition écologique et solidaire

Commune de
Rousset-les-Vignes

Servitudes d'Utilité Publique

Direction Départementale des Territoires

Service Aménagement du Territoire et Risques

Pôle Aménagement

Plan édité le: 20-04-2018

Échelle: 1:7 500

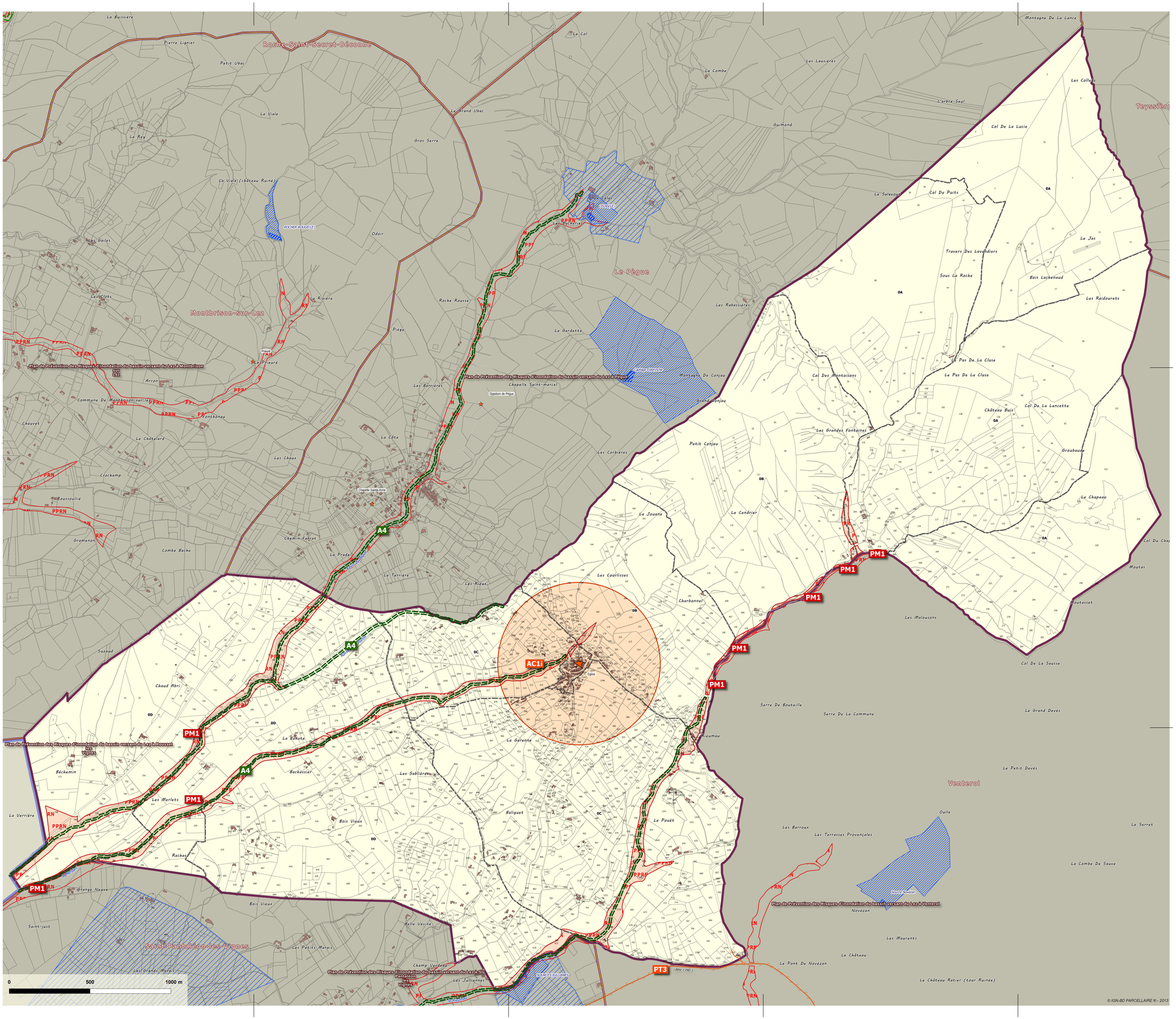

Légende

Servitudes opposables sur le territoire communal

- A4 : Conservation des eaux - Servitudes concernant les terrains riverains des cours d'eau non domaniaux ou compris dans l'emprise du lit de ces cours d'eau.
- AC1 : Servitudes de protection des monuments historiques inscrits.
- PPRN — PM1 : Plan de prévention des risques naturels prévisibles.
- AC1 : Monument historique
- PT1 : Servitudes relatives aux communications téléphoniques et télégraphiques.

Limites administratives

- section cadastrale
- Limite communale

Rousset-les-Vignes
Liste des servitudes d'utilité publique

Type	Gestionnaire	Description	Acte	N°	Date	Objet
A4	DDT de la Drôme - SEFEN	Le Riseumau : Servitude de libre passage sur les berges des cours d'eau non navigables ni flottables	Arrêté préfectoral	5121	02-12-1968	Création
A4	DDT de la Drôme - SEFEN	Rivoin de St Martin : Servitude de libre passage sur les berges des cours d'eau non navigables ni flo	Arrêté préfectoral	5121	02-12-1968	Création
A4	DDT de la Drôme - SEFEN	Rivoin du Pègue : Servitude de libre passage sur les berges des cours d'eau non navigables ni flottab	Arrêté préfectoral	5121	02-12-1968	Création
A4	DDT de la Drôme - SEFEN	Le Mentiat : Servitude de libre passage sur les berges des cours d'eau non navigables ni flottables	Arrêté préfectoral	5121	02-12-1968	Création
AC1	Unité Départementale de l'Architecture et du Patrimoine (UDAP)	Eglise Saint-Mayeul : Façade	Arrêté ministériel	inconnu	17-07-1926	Création
PM1	DDT de la Drôme - Service Aménagement, Territoires et Risques	Plan de Prévention des Risques d'inondation du bassin versant du Lez à Rousset-les-Vignes	Arrêté préfectoral	06-6542	18-12-2006	Création
PT3	FRANCE TELECOM	câble de télécommunication 1390-1	Arrêté préfectoral	inconnu	10-06-1969	Création